

LEGENDA - DETECÇÃO E ALARME

RECEPTORES:		Detector de fumaça
		Detector de calor
ACESSÓRIOS:		Buzina
		Bateria
CONEXÕES:		Conexão de fiação
		Conexão de alarme
CABOS E ELETRODUTOS:		Eletroduto
		Cabo de fiação
NOTAS GERAIS:		Nota
		Observação

Características técnicas e funcionais
1 - Tipo de instalação: 2V - 24V
2 - Consumo em repouso: 35 µA
3 - Corrente de trabalho (alarme): 30mA
4 - Alimentação através de 01 par de fios.
5 - Dimensões: 5x10
6 - Temperatura de operação: -20°C a +50°C
7 - Vida útil: 10 anos
8 - LED piscante de supervisão
Características técnicas e funcionais
1 - Tipo de instalação: 2V - 24V
2 - Consumo em repouso: 35 µA
3 - Corrente de trabalho (alarme): 30mA
4 - Alimentação através de 01 par de fios.
5 - Dimensões: 5x10
6 - Temperatura de operação: -20°C a +50°C
7 - Vida útil: 10 anos
8 - LED piscante de supervisão

PROJETO DE SEGURANÇA CONTRA INCÊNDIO E PÂNICO PARA
UMA INSTALAÇÃO COMERCIAL " CASA DO ARTESÃO- PAVILHÃO
DAS ARTES", SITUADA NA RUA ROMÃO AGUILERA CAMPOS, S/Nº,
CONEGO, NOVA FRIBURGO, RJ.

PREFEITURA MUNICIPAL DE NOVA FRIBURGO
CNPJ 28.606.630/0001-23

INDICADA	DESENHO
NOVA FRIBURGO	Sistema de Detecção e Alarme

De acordo com o Decreto 42 de 17 de Dezembro de 2018.

PROPRIETÁRIO / REPRESENTANTE LEGAL

Responsável pelo Projeto de Segurança

Cria - RJ 186104837 - 0557 01-242

Responsável pelo Projeto de Segurança

Cria - RJ 186104837 - 0557 01-242



PROJETO



constancomengenharia@gmail.com
CNPJ 18.681.048/37 - TEL: 21-89102723
Eng. Civil / Seg. do Trabalho

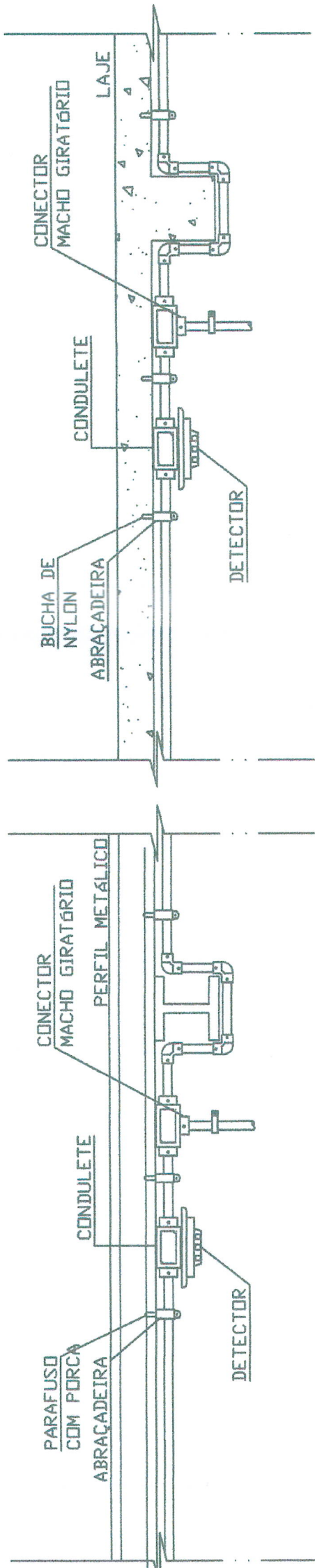

DETALHE TÍPICO DA INSTALAÇÃO DOS
DETECTORES SOB O TETO
S/ ESCALA

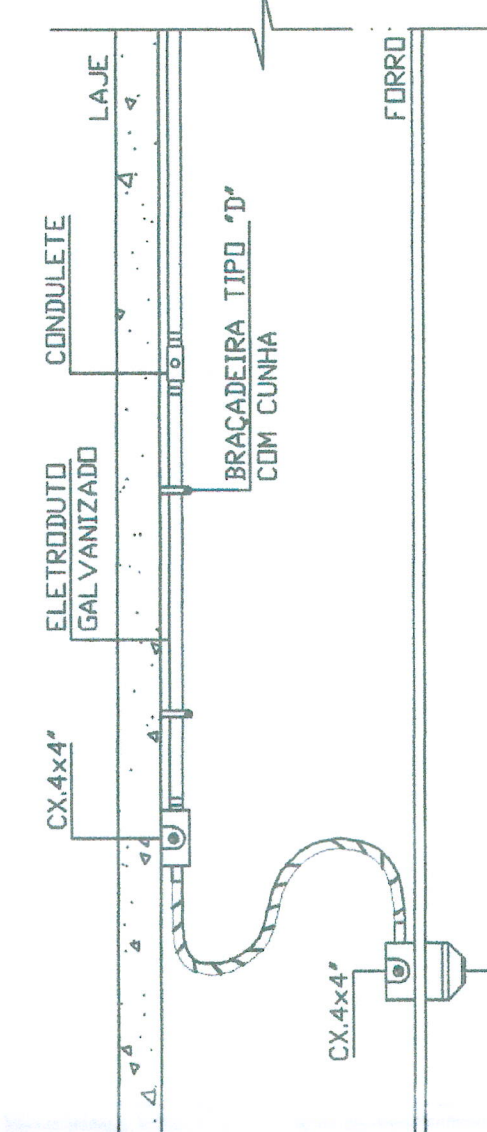

DETALHE TÍPICO DA INSTALAÇÃO DOS DETECTORES DE INCÊNDIO
EM AMBIENTES SEM REBAIXAMENTO DE TETO
S/ ESCALA

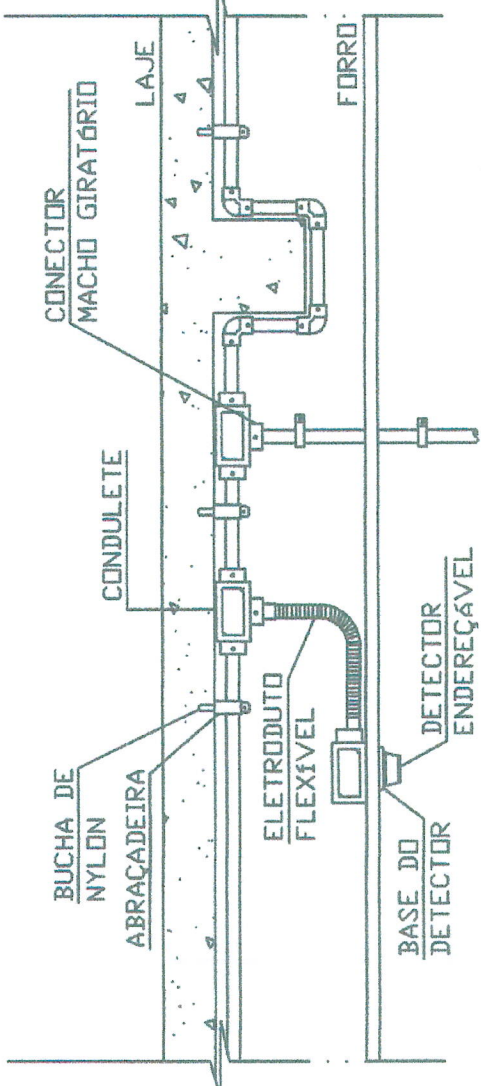

DETALHE TÍPICO DA INSTALAÇÃO DOS
DETECTORES SOB O TETO
S/ ESCALA

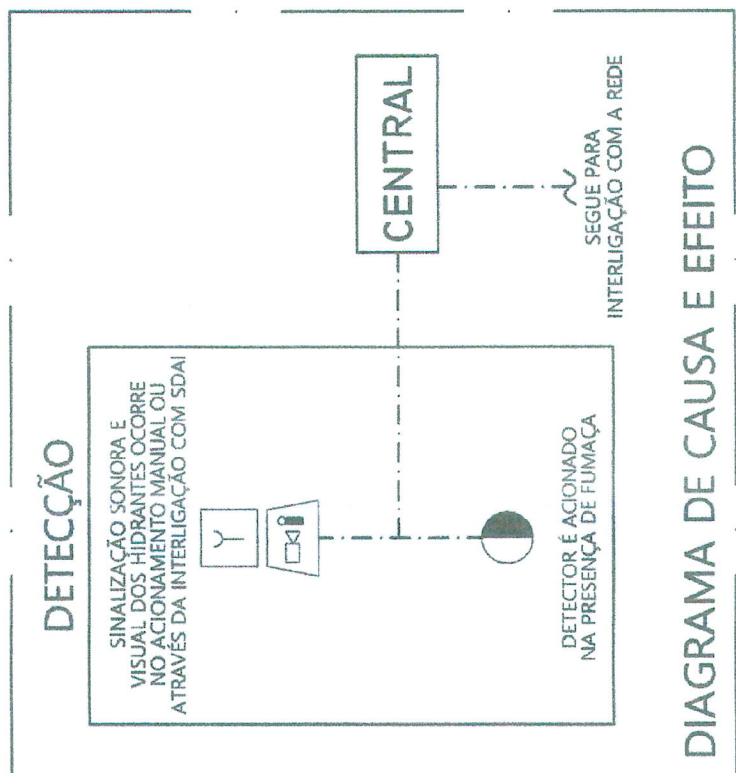

DETALHE TÍPICO DA INSTALAÇÃO DOS DETECTORES DE INCÊNDIO
EM AMBIENTES SEM REBAIXAMENTO DE TETO
S/ ESCALA

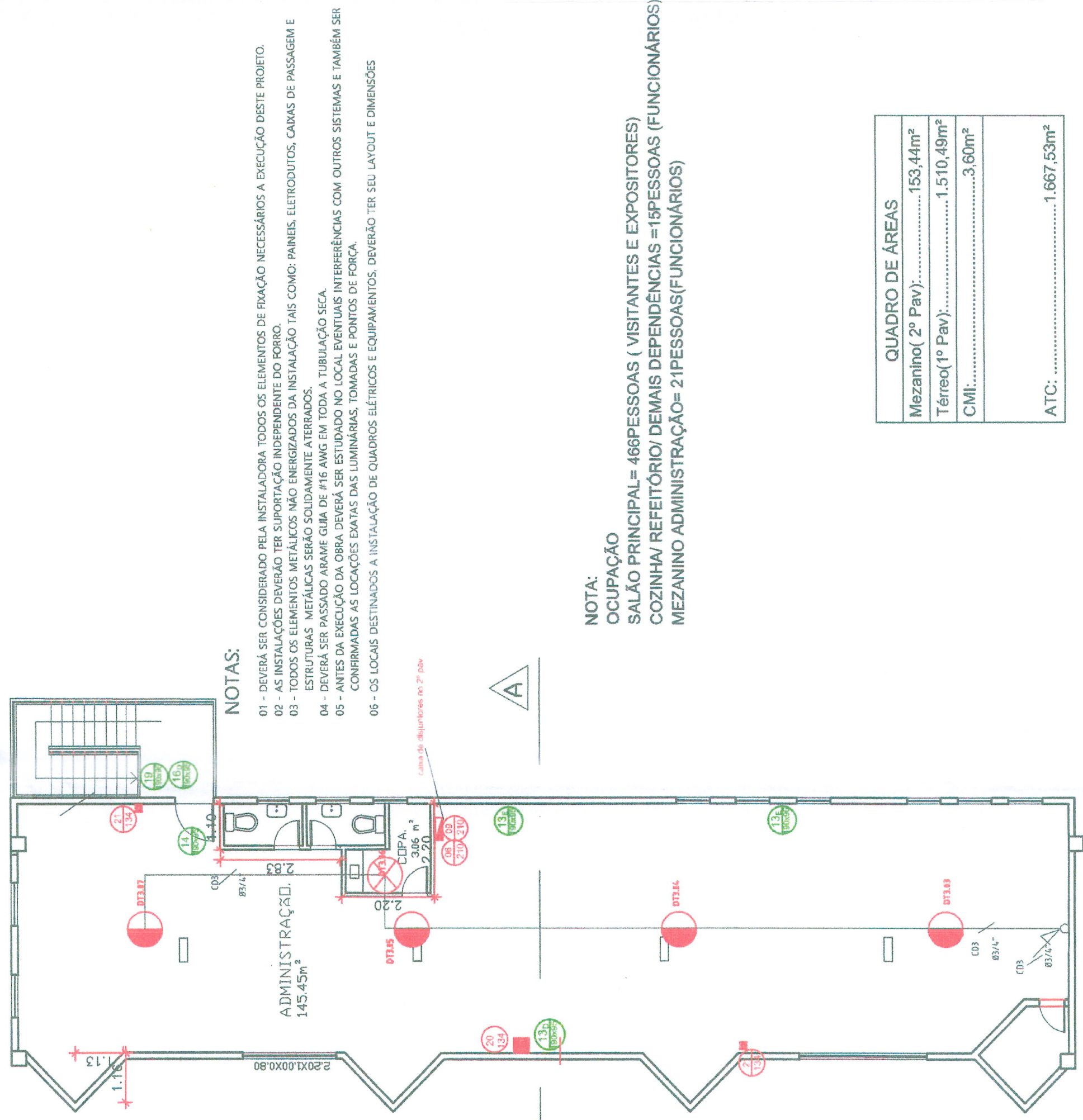
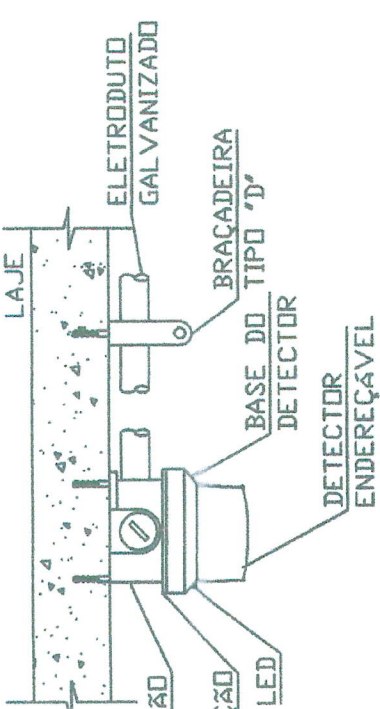

PLANTA BAIXA
MEZANINO
ÁREA= 153,44m²
ESCALA 1/100

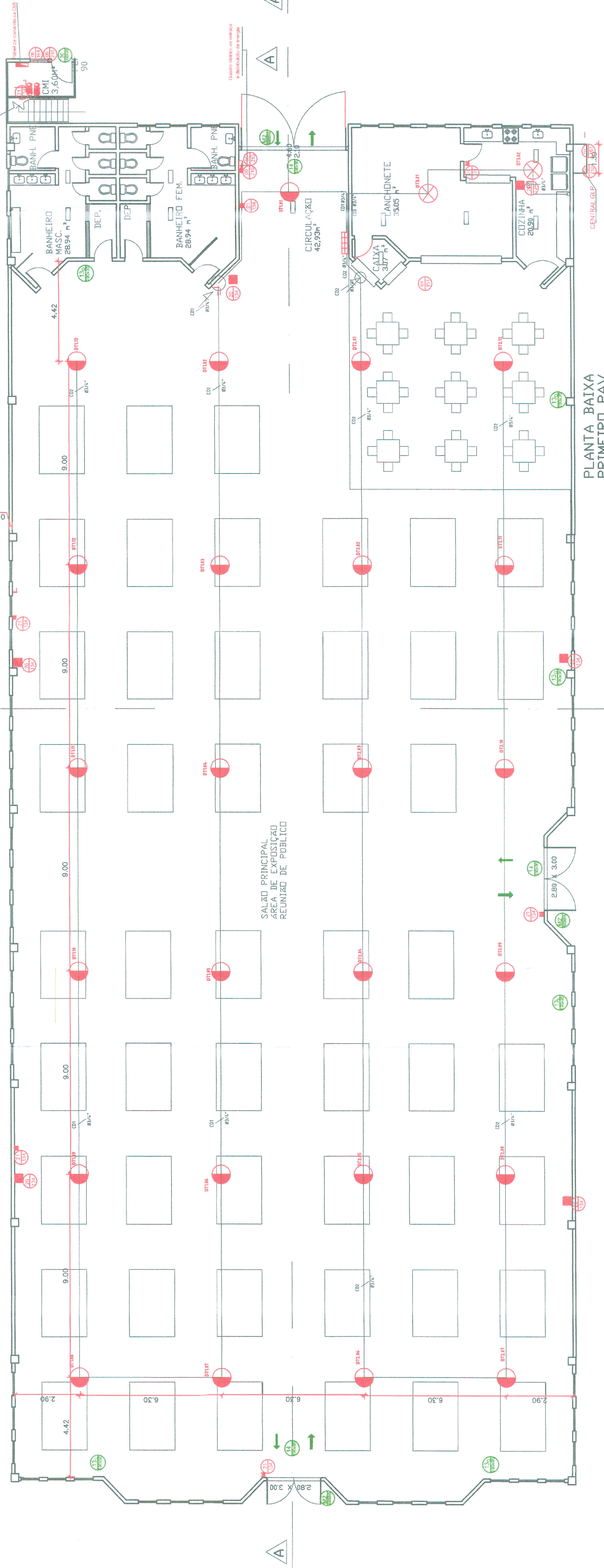

PLANTA BAIXA
PRIMEIRO PAV.
ÁREA= 1510,49m²
ESCALA 1/100

NOTA:
Ocupação
SALA PRINCIPAL= 46PESSOAS (VISITANTES E EXPOSITORES)
COZINHA/ REFEITÓRIO/ DEMAIS DEPENDÊNCIAS =1PESSOAS (FUNCIONÁRIOS)
MEZANINO ADMINISTRAÇÃO= 2PESSOAS(FUNCIONÁRIOS)

QUADRO DE ÁREAS
Mezanino(2º Pav):.....153,44m²
Térreo(1º Pav):.....1.510,49m²
CMT:.....3,60m²
ATC:.....1.667,53m²